

CORTE AA'  
ESC. 1/75

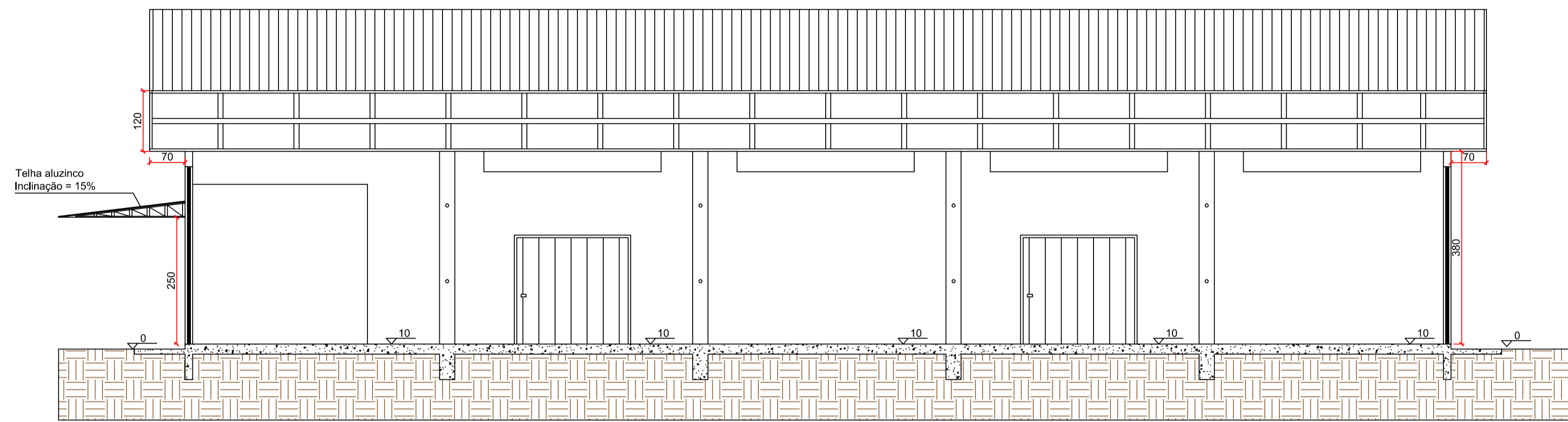

CORTE BB'  
ESC. 1/75

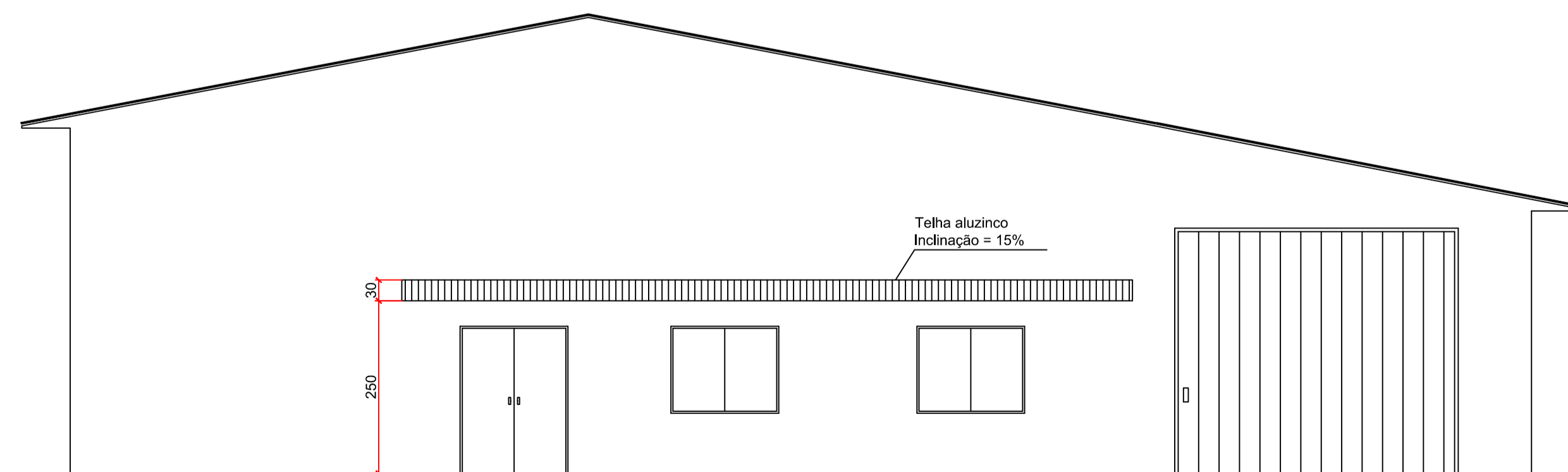

ELEVAÇÃO FRONTAL  
ESC. 1/75

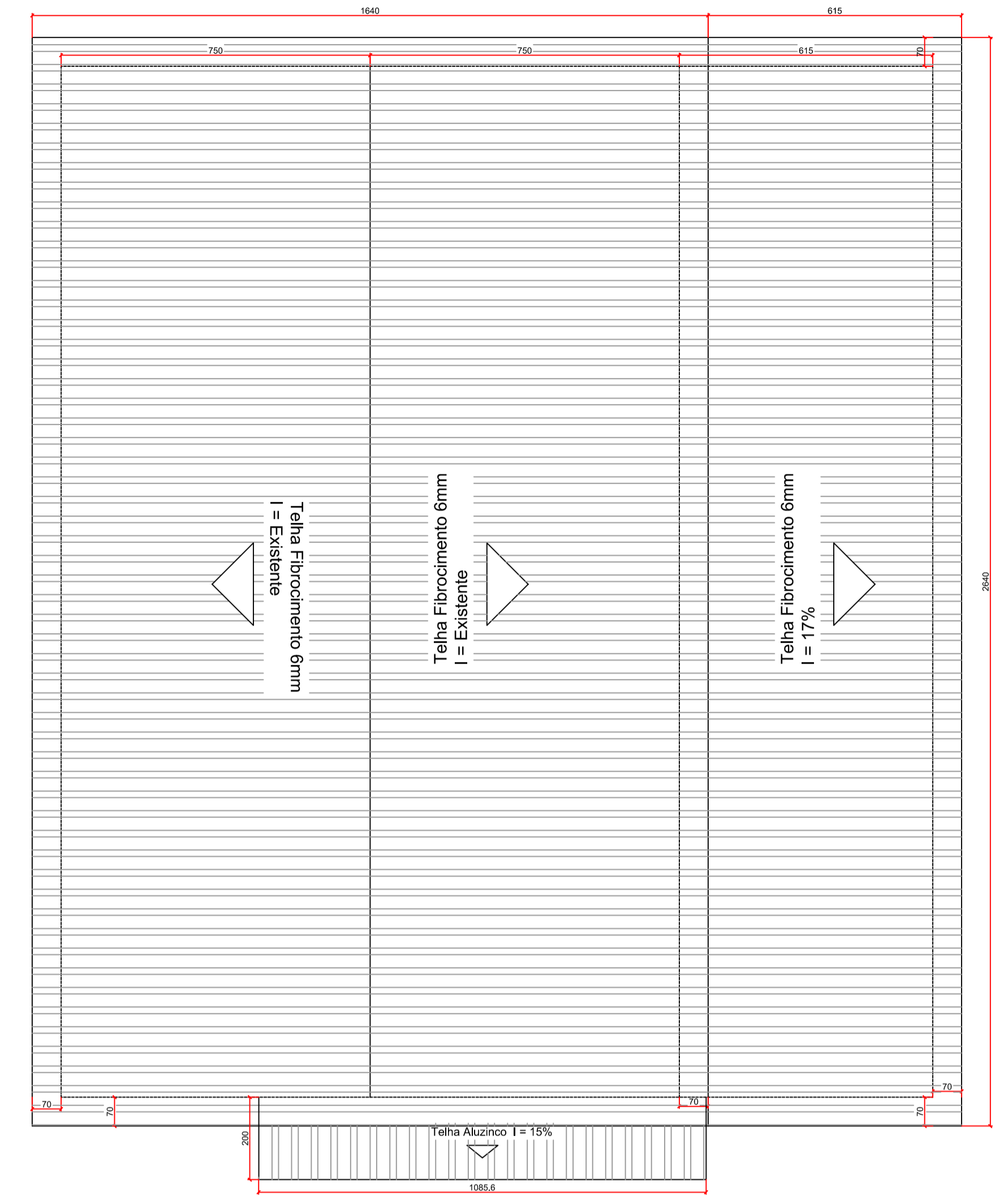

PLANTA BAIXA COBERTURA  
ESC. 1/100

ESTATÍSTICA	
ÁREA DO TERRENO:	2200,00 m <sup>2</sup>
ÁREA EXISTENTE:	375,00 m <sup>2</sup>
ÁREA A CONSTRUIR:	150,00 m <sup>2</sup>
ÁREA TOTAL:	525,00 m <sup>2</sup>

APROVAÇÃO PÚBLICA	

PROJETO ARQUITETÔNICO	
OBRA: AMPLIAÇÃO E REFORMA DO CENTRO DE TRIAGEM DE MATERIAIS RECICLÁVEIS DE CÉU AZUL ( CETRICA )	
PROPRIETÁRIO: MUNICÍPIO DE CÉU AZUL	
RESP. TÉCNICO - PROJETO	PROPRIETÁRIO:
João Yasuji Sakai CREA - PR 21735/D	MUNICÍPIO DE CÉU AZUL CPF: 78.206.473/0001-01
DESENHO: Willian Grotto	ENDEREÇO OBRA: RUA MACEIÓ ESQ. C/ RUA BELO HORIZONTE, Quadra Nº 176, Lote 09-A
DATA: ABR/2018	PRANCHA: 02
ESCALA: INDICADA	CONTEÚDO: Planta Baixa Cobertura - Cortes - Elevação Frontal
A APROVAÇÃO DO PRESENTE PROJETO PELA PREFEITURA NÃO RECONHECE A PROPRIEDADE DO IMÓVEL	